

1 Fachada 01
1 : 100

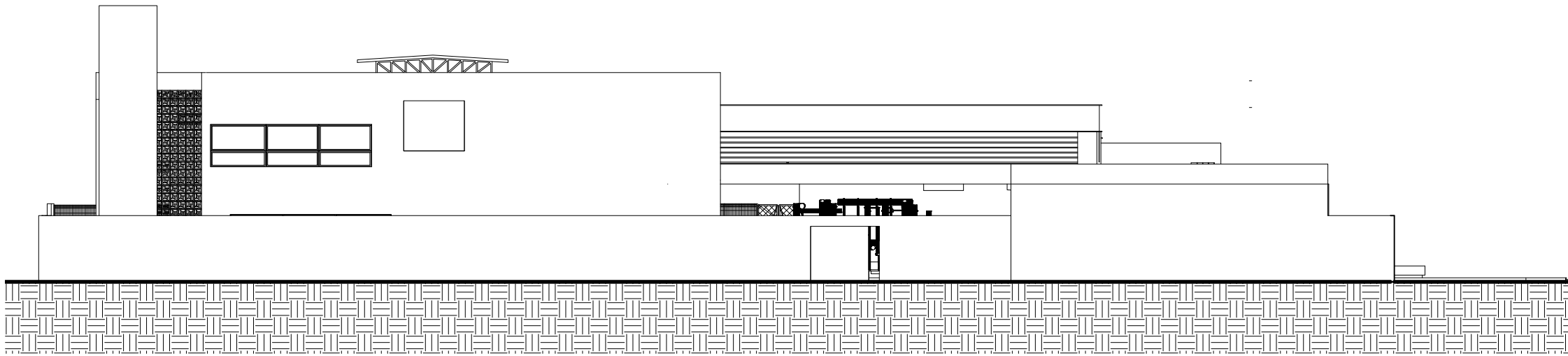

2 Fachada 02
1 : 100

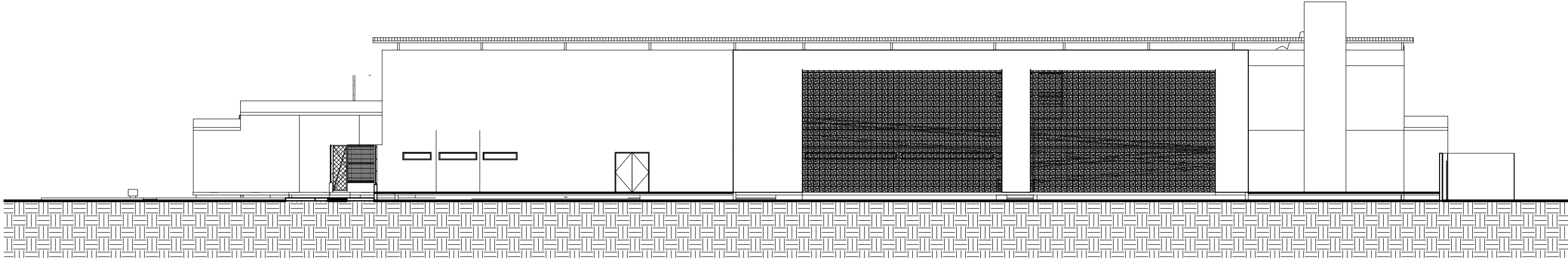

3 Fachada 03
1 : 100

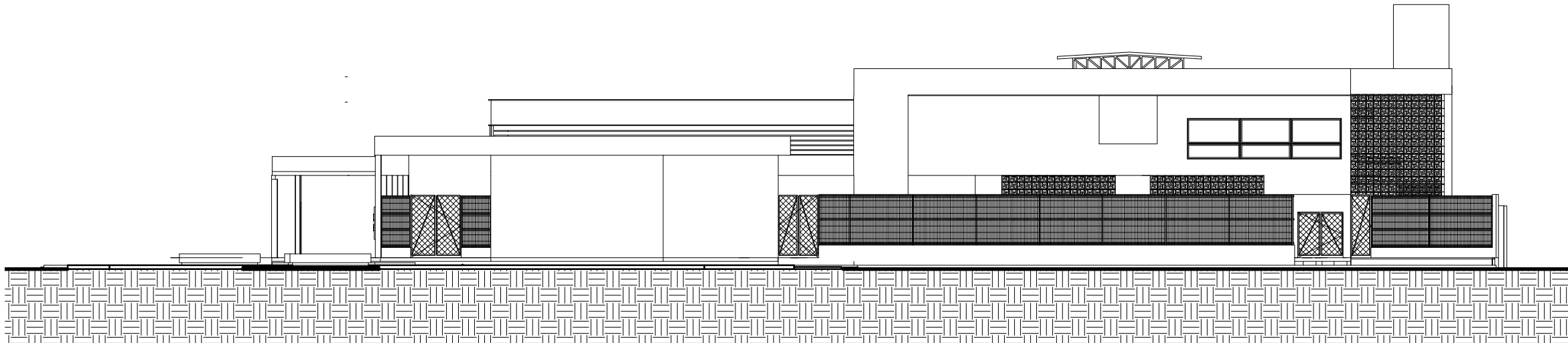

4 Fachada 04
1 : 100

REVISÕES / ALTERAÇÕES			
ID.	DESCRIÇÃO	REVISOR	DATA
C	ALTERAÇÃO COBERTA P. SUPERIOR E REV. TABELA PORTAS	ALAI	12/07/2021

Aprovação:



PREFEITURA MUNICIPAL DE ARAPIRACA
Secretaria Municipal de Desenvolvimento Urbano e Meio Ambiente

PROJETO ARQUITETÔNICO

Título/ Obra: ESCOLA DE TEMPO INTEGRAL

Localização: Bairro Manoel Teles, Arapiraca - AL

Proprietário/ Responsável:

Prefeitura Municipal de Arapiraca - CNPJ: 12198993/ 0001-58

Projeta

Executor

Dados do Projeto:	Área do Terreno	XXXXXXm²
Taxa de Ocupação aprox. 55%	Área Construída Pav. Térreo	2.116,11m²
Paredes não cobertas terão 15cm	Área Construída Pav. Superior	843,43m²
	Área Construída total	2.959,54m²
	Área da Coberta	2.262,68m²

Assunto: Fachadas

Atenção: Conferir as Medidas no Local

Desenho: Gráfico - SMDUMA	Data: 15/06/2021	Escala: 1 : 100
------------------------------	---------------------	--------------------

Prancha Nº:
06/06